

**PROGRAMA DE
MEDICAMENTOS RECETADOS
DE MEDICARE PARA RETIRADOS
DEL SERVICIO POSTAL**

2025
Kit de
bienvenida



ssspr.com/postal

ÍNDICE

Primeros pasos con PSHB OPTIMO	3
Conoce tus recetas	4
Cómo llenar recetas	6
Conoce tus aplicaciones	7-8
Programas Contigo para ti	9-12
Cuidado preventivo	13-17
Nuestros centros de servicio	18
Coordinación y Resumen de Beneficios	19-23

Bienvenido

al Programa de Recetas de Medicare Triple-S Óptimo PSHB

Un beneficio de medicamentos recetados de Medicare para asegurados elegibles que cualifican para Medicare Parte A, Parte B o ambas, que utilizan Medicare como su cubierta de cuidado de salud primaria. Estamos ofreciendo el Programa de Medicamentos Recetados de Medicare (MPDP, por sus siglas en inglés) como un plan de la Parte D para ayudar a nuestros asegurados a ahorrar en sus recetas. El MPDP es solo una de las maneras en que estamos haciendo que tu cubierta de Triple-S y Medicare trabajen juntas para ti.

Ten la seguridad de que seguirás recibiendo los beneficios de salud que recibes actualmente y no habrá interrupción en tu cubierta.

Este nuevo beneficio solo afecta tu cubierta del PDP de Triple-S (Triple-S Óptimo PSHB).





Primeros pasos con Triple-S Óptimo PSHB

A continuación, te indicamos cómo aprovechar al máximo tu nuevo beneficio de medicamentos recetados:

- Asegúrate de compartir tu nueva tarjeta de identificación como asegurado con tus proveedores y farmacias tan pronto como la recibas.**
- Visita la página de inicio para retirados postales de Triple-S para usar nuestra Calculadora de Costos para asegurarte de que estás obteniendo tus recetas al costo más bajo y en las localidades más convenientes.**
- Si actualmente tomas un medicamento que requiere preaprobación o tienes un límite de cantidad, llámanos después del 1 de enero de 2025 para confirmar la transferencia de tu preaprobación.**
- Guarda este nuevo número de teléfono para tu beneficio de farmacia: 1-833-251-9747.**

Tu tarjeta de identificación como asegurado

Ya recibiste, o recibirás pronto, una nueva tarjeta de identificación como asegurado. Cada asegurado en tu contrato recibirá su propia tarjeta de identificación como asegurado.*

Es muy importante que después de recibir tu nueva tarjeta de identificación como asegurado, te deshagas de tu tarjeta anterior y comiences a usar tu nueva tarjeta. Debes usarla para todas tus necesidades médicas y de medicamentos recetados.

* Este es solo un ejemplo de tu tarjeta de identificación como asegurado. Los elementos mostrados pueden variar según tu cubierta.

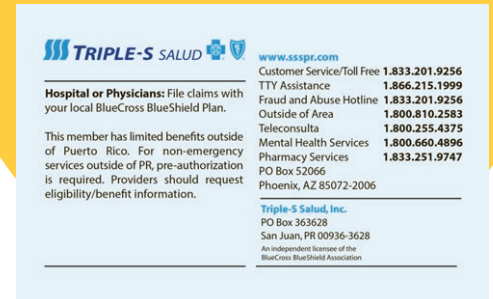
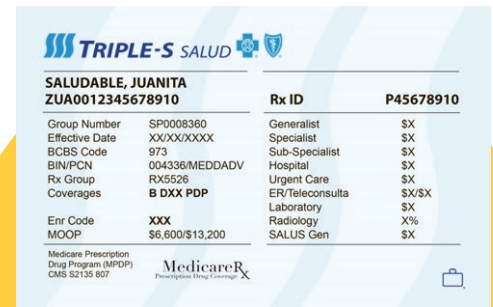

¿Qué hace que tu nueva tarjeta sea diferente?

Hemos mejorado tu tarjeta para que tengas todo lo que necesitas en un solo lugar, incluyendo:



Tu nuevo número de identificación como asegurado con el logotipo de Medicare Rx, que debes usar para todos tus cuidados médicos.



Tu nuevo número de identificación para medicamentos recetados, que debes usar para tus beneficios de farmacia, incluyendo el surtido de tus recetas.



En el reverso de la nueva tarjeta de identificación verás números de teléfono importantes que puedes usar si tienes alguna pregunta, como nuestro nuevo número de farmacia: **1-833-251-9747**

No olvides que si descargas la aplicación **CVS Caremark**, tendrás acceso al portal del paciente donde podrás validar tu información. Descarga la aplicación hoy mismo en el App Store® o en Google Play™.



Conoce tu beneficio de medicamentos recetados de Triple-S Óptimo PSHB

Niveles de medicamentos

Asignamos cada medicamento cubierto a un nivel. Existen cuatro niveles para tu beneficio del MPDP.

Nivel 1:
Medicamentos genéricos

Nivel 2:
Marca preferida

Nivel 3:
Marca no preferida

Nivel 4:
Medicamentos especializados



Lista de medicamentos aprobados

Enumeramos todos tus medicamentos cubiertos en una lista de medicamentos aprobados (formulario). Puede descargar tus formularios completos del PDP de Triple-S Óptimo PSHB en ssspr.com/postal.

Lo que pagarás por tus medicamentos recetados

Beneficio	Beneficios con MPDP			
	Medicamentos genéricos	Medicamentos de marca preferida	Medicamentos de marca no preferida	Medicamentos especializados
Copagos con abastecimiento de 30 días	Pagas \$2 por unidad o repetición. A excepción de los antihipertensivos (medicamentos conocidos como inhibidores de la ECA, ARA e inhibidores directos de la renina), los antidiabéticos (sin incluir las insulinas), los antihiperlipidémicos (incluye solo las estatinas) que tendrán un copago de \$0.	Pagas \$20 por unidad o repetición.	Pagas el 20% o \$20 , lo que sea mayor, hasta \$125 por unidad o repetición.	Pagas el 25% o \$200, lo que sea más bajo, por unidad o repetición. Solo a través de ciertas farmacias especializadas.
Copagos con abastecimiento de 90 días	\$4	\$40 por repetición	20% de coaseguro o \$60, lo que sea mayor, hasta un máximo de \$375 por repetición	N/A
Farmacia especializada	No necesitas obtener tus recetas a través de tu Programa de Farmacia Especializada actual.			
Límite anual de gastos de tu bolsillo para farmacia	\$2,000 por asegurado			

¿Qué es un límite de gastos de tu bolsillo?

Con MPDP, tienes un nuevo máximo anual de desembolso farmacéutico. **El máximo es de \$2,000 por asegurado inscrito en MPDP en tu plan.** Una vez que alcances el máximo, no pagarás nada más por tus recetas durante el resto del año. Como asegurado cuando tienes tanto la Parte A como la Parte B primarias de Medicare, normalmente no pagas nada de tu bolsillo por los servicios médicos cubiertos. Su único gasto de bolsillo es el de los medicamentos recetados. Esto significa que lo máximo que pagaría por los servicios durante el año natural es \$2,000 por los medicamentos de la Parte D de Medicare.

Sigues teniendo un desembolso máximo general por servicios médicos. Tu desembolso máximo de farmacia MPDP es parte de ella, no añadido a la misma.

Si tienes alguna pregunta llámenos al **(787) 474-5219**
TTY/TDD 1-866-215-1999



Cómo obtener tus recetas

Hay dos maneras de obtener tus medicamentos recetados: en una de nuestras muchas farmacias al por menor (preferidas) dentro de la red o usando la farmacia de servicio por correo del MPDP.



Cómo obtener tu receta en una farmacia de la red

Hay tres maneras de localizar una farmacia dentro de la red:



Herramienta de localización de farmacias en ssspr.com/postal

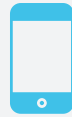

La aplicación de CVS Caremark



Llama al 1.833.251.9747

Una vez localices una farmacia, solo necesitas llevar tu nueva tarjeta de identificación como asegurado a la farmacia cuando surtas tus recetas.



Cómo obtener tu receta usando la farmacia de servicio por correo del MPDP

La Farmacia de Servicio por Correo te permite obtener hasta un abastecimiento de 90 días de tus medicamentos. Hay dos maneras en que puedes obtener tus recetas de esta forma:



Llama al 1.833.251.9747



Inicia sesión en tu portal del paciente en www.caremark.com

Luego, te enviaremos tus medicamentos directamente a la dirección que proveas.



Ordena y recibe medicamentos recetados y Over the Counter (OTC) a tu hogar o donde necesites, sin costo de entrega.

- Compra medicinas.
- Envía tus recetas electrónicamente.
- Ordena tus OTC sin receta.

Cuidadores ya pueden registrarse y solicitar autorización para manejar y ordenar recetas de medicamentos y OTC.

¡Descarga la aplicación y regístrate hoy!



Para más información
triplesencasa.com
1.888.525.4842
libre de cargos



Variedad de medicamentos OTC limitada. Órdenes con sólo artículos OTC sin receta deben cumplir con un mínimo de \$25 para obtener la entrega gratis. Residentes en Vieques y Culebra deben llamar al 1-888-525-4842 (libre de cargos) para solicitar el servicio. Aplica a asegurados de planes comerciales metálicos con cubierta de farmacia de Triple-S Salud. No aplica a beneficiarios del Plan Vital.



TeleConsulta

¿Te sientes mal y no sabes qué hacer?

Nuestros profesionales de enfermería están disponibles 24/7 a través del teléfono para orientarte sobre cómo manejar tu situación de salud y recomendarte próximos pasos.



Llama al **1.800.255.4375**

(el número también está en tu tarjeta del plan)

TeleConsulta MD

Consultas virtuales con médicos primarios, especialistas y sicólogos

Regístrate hoy mismo de manera gratuita para que tú y tu familia puedan consultar a un médico de modo virtual la próxima vez que se enfermen. Es una gran opción cuando tu médico no está disponible.

- Agiliza el proceso de ver un médico.
- Recibe recetas electrónicas en tu farmacia preferida cuando las necesites de manera rápida y sencilla.

¡Médicos a solo un clic!



Servicio disponible sólo en Puerto Rico.



Visitas virtuales ilimitadas





En Triple-S vamos más allá cuando se trata de tu salud

Programas de Manejo Clínico

Tenemos a tu disposición un equipo de expertos compuesto por enfermeras, educadores en salud, trabajadores sociales y nutricionistas enfocados en tu bienestar. Estos evalúan tus necesidades de salud, sociales y nutricionales y desarrollan un plan de cuidado a tu medida. Te ayudan a coordinar servicios (citas médicas y otros), realizan actividades educativas y te ayudan a manejar condiciones como diabetes, asma, fallo cardiaco, obesidad, salud mental, hipertensión y enfermedad de obstrucción pulmonar crónica, entre otras.



Para más información
787.706.2552
1.800.981.4860

Lunes a viernes
8:00 a.m. a 4:30 p.m.



manejocasos@ssspr.com



Ofrecemos un programa educativo dirigido a la salud integral de la mujer mediante actividades que promueven la prevención.

Las intervenciones educativas incluyen videos y eventos especiales, entre otros.



Mujeres sanas son vitales para tener familias y sociedades saludables.



mitriples.com



Programa educativo enfocado en temas de salud mental y conductual para todas las edades. El contenido incluye videos, presentaciones y eventos.

mitriples.com



Te ofrecemos un programa de ejercicios funcionales en modo virtual. El programa trabaja de la mano de un entrenador personal quien te ayudará a aumentar tu actividad física y a establecer rutinas por un mes.

El programa está disponible para todo asegurado que complete los módulos de educación requeridos. Una vez completados recibe unos cuestionarios de parte de las nutricionistas quienes lo cualifican para el programa.

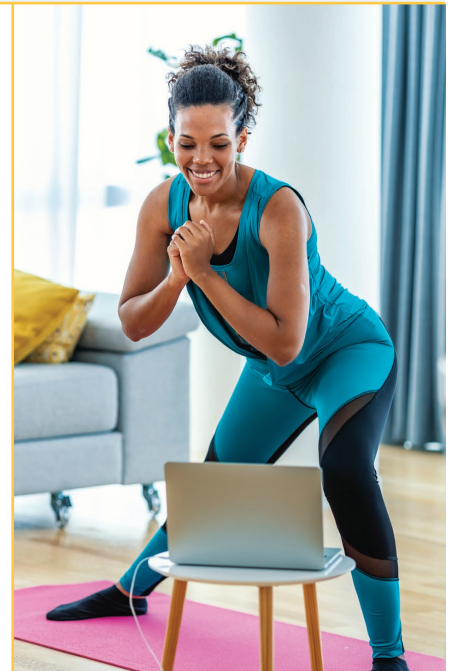

Regístrate en mitriples.com



Ofrecemos ayuda confidencial con profesionales de salud que te pueden ayudar a ti y a tu familia en las siguientes áreas:

- Emocionales, financieras y legales
- Relaciones interpersonales y maritales
- Dependencia de drogas y alcohol
- Pobre motivación y angustia
- Estrés laboral y apoyo gerencial, entre otros

Servicios de consultoría, consejería y sicoterapia través de sicólogos industriales y sicólogos clínicos.



Consulta 24/7
en caso de crisis
1.800.660.4896



www.fhcsaludmental.com



La importancia del chequeo anual preventivo



¿Por qué es importante visitar anualmente al médico?

Una visita anual de rutina ayuda a detectar problemas antes de que estos se compliquen y te mantiene al día con tus pruebas preventivas.



Siempre es un buen momento para empezar a cuidarnos mejor.

PRUEBAS PREVENTIVAS

Varían por edad, historial médico y género:

- Examen físico
- Toma de presión
- Evaluación de peso e índice de masa corporal (BMI por sus siglas en inglés)
- Laboratorios para colesterol, azúcar, entre otros
- Densidad ósea
- Vacunas
- Cernimiento de depresión
- Pruebas de infecciones de transmisión sexual
- Pruebas de Cáncer:
 - Colorrectal
 - Pap y mamografías para mujeres
 - PSA (antígeno prostático específico) para hombres

Algunas de estas pruebas se realizan según el criterio del médico. Los preventivos cubiertos son los identificados por United States Preventive Services Task Force (USPSTF). Exámenes no identificados por el USPSTF requieren copago. Favor validar su póliza para más detalles.

La prevención es la mejor medicina

Triple-S cuenta con **11 Centros de Cuidado Preventivo** donde los asegurados mayores de 21 años pueden hacerse su evaluación médica anual en una sola visita. Así podrás prevenir el desarrollo de alguna condición de salud o la detectas a tiempo para manejarla.

EVALUACIÓN

- Historial médico
- Examen físico
- Cernimiento de depresión
- Conductas de riesgo
- Consejería:
 - alcohol
 - cesación de fumar
 - dieta
 - nutrición
 - entre otros



Chequeo preventivo anual
en nuestros centros



SALUS

Guaynabo, Carolina, Ponce y Hato Rey
787.789.1996
info@saluspr.com

Tiger Med

Caguas
787.646.2800, 787.286.2800 ext. 636, 246 & 641
ssspreventive@tigermedpr.com

Centro de Medicina y Cirugía Ambulatoria

San Sebastián
787.926.0000, 787.926.0001, 787.896.1850 ext. 255
coordinadora.spc2@cmcapr.com

Wellness Alliance

Guaynabo
787.708.6778
esmeralda@prevencionpr.com
Humacao
787.708.6777 ext. 300
info@prevencionpr.com

Centro Preventivo de Quebradillas

Quebradillas
787.239.3316, 787.926.0000, 787.926.0001
coordinadora.spc2@cmcapr.com

Servicios Preventivos de Mayagüez

Mayagüez
787.652.3609, 787.926.0000, 787.926.0001
coordinadora.spc3@cmcapr.com

Centro Preventivo de Arecibo

Arecibo
787.926.0000, 787.926.0001 ext. 201 & 245
coordinadora.spc2@cmcapr.com

CITAS



Escanea el QR Code para solicitar una cita.

SALUS

**MEJOR SALUD...
MÁS FÁCIL**



Red de clínicas y Centros de imágenes

La red de clínicas te ofrece la flexibilidad de recibir varios servicios médicos primarios con más de 20 especialistas y dentistas en un mismo lugar con un sólo récord médico electrónico. Además, te ofrece programas de cuidado preventivo, servicios de pruebas diagnósticas y programas integrados que permiten recibir varios servicios el mismo día.



**en
GENERALISTAS**

CITAS



787.789.1996



saluspr.com

GUAYNABO

- Médicos primarios
- Pediatras
- Especialistas
- Dentistas
- Centro de imágenes
- Laboratorio
- Farmacia
- Programas de Cuidado Preventivo

Ave. Casa Linda #1, Carr. 177,
Los Filtros, Km. 2.0, Bayamón
(entrada a la American Military Academy)

PONCE

- Programas de Cuidado Preventivo
- Médicos Primarios y Especialista

619 Av. La Ceiba, Ponce, 00717

CAROLINA

- Médicos primarios
- Especialistas
- Centro de imágenes
- Laboratorio
- Programas de Cuidado Preventivo

Carr. 190, Km. 1.8, Sabana Abajo
(entrada al lado de la Universidad Ana G. Méndez)

HATO REY

- Médicos primarios
- Especialistas
- Centro de Imágenes
- Programas de Cuidado Preventivo

400 Ave. FD Roosevelt Suite 101 y 103, San Juan
(Primer Nivel Clínica Las Américas en Hato Rey)

La importancia del médico primario

El rol principal del médico primario es ayudarte a que lleves un estilo de vida saludable y prevenir enfermedades. Este profesional te ayuda a navegar tu cuidado, evalúa la urgencia de tus problemas de salud y te orienta sobre los pasos que debes tomar.

El médico primario

- Conoce tus condiciones de salud.
- Evalúa tus necesidades de cuidado.
- Receta tus medicamentos.
- Adelanta pruebas diagnósticas.
- Te orienta sobre cuál especialista debes ver, de necesitarlo.



**Todos nos
beneficiamos
de tener un
médico primario**

Médicos primarios:

- Médico generalista
- Médico de familia
- Internista
- Pediatra, si el paciente es un menor

Health Up

¿Quieres vivir más saludable y feliz?

El programa Health Up te brinda la oportunidad de recibir beneficios de salud en el trabajo, y participar de actividades especialmente diseñadas para los empleados federales.

Nuestro objetivo es hacer más accesible la salud holística de forma creativa y conveniente para que puedas alcanzar tus metas de salud y bienestar.

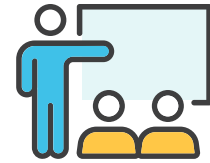

- Charlas de Salud Mental con FHC
- Charlas para empleados nuevos
- Seminarios de Retiro
- Clínicas de Salud
- Healthy Breaks
- Entre otros



Cuidando de ti

Cuidando de Ti lleva a tu lugar de trabajo los exámenes preventivos anuales que tienes como beneficio bajo tu cubierta de Triple-S.

Este modelo preventivo, exclusivo de Triple-S, consta de exámenes preventivos de laboratorio, imágenes y vacunas, entre otros; todo en un mismo lugar, el mismo día.

Una vez todos los resultados estén listos se coordinará para que el médico regrese a tu lugar de trabajo y pueda discutirlos con cada asegurado. Las pruebas son libres de copago, según aplique.



En Triple-S estamos para ayudarte.
Contáctanos de la manera más conveniente para ti.

Centros de servicio

OFICINA CENTRAL

1441 Ave. F.D. Roosevelt
 San Juan

PLAZA LAS AMÉRICAS

2do nivel

PLAZA CAROLINA

2do nivel

ARECIBO

Edificio Caribbean Cinemas
 Suite 101

CAGUAS

Edificio Angora
 Ave. Luis Muñoz Marín

MAYAGÜEZ

Carretera 114 km 1.1
 Comunidad Castillo

PONCE

2760 Ave. Maruca

Centro de llamadas de servicio



787.774.6081

Libre de cargos: 1-800-716-6081

Usuarios TTY: 787-792-1370

Libre de cargos TTY: 1-866-215-1999



HORARIOS (AST):

Lunes a Viernes de 7:30a.m. a 8p.m.

Sábados de 9a.m. a 6p.m.

Domingos de 11a.m. a 5p.m.



Coordinación de beneficios

Información importante si tienes más de un plan médico



¿Qué es la coordinación de beneficios?

- Evita el pago excesivo de servicios médicos cubiertos por dos o más planes médicos a la vez.
- Esto aplica también a los reembolsos que hayas solicitado donde podrías recuperar la totalidad o el máximo posible del costo de los servicios recibidos.

¿Cómo pago los deducibles y coaseguros?

Forma tradicional (Medicare)

Triple-S Salud paga los deducibles y coaseguros dejados de pagar por Medicare, aplicando la política de pago.

Triple- S Salud con otro plan de Triple-S Salud o plan externo privado

El pago de deducibles y coaseguros dejados de pagar por el plan primario, lo asumirá tu plan secundario siempre y cuando este pago no exceda la cantidad del pago neto que realizaría esta misma póliza si solo esta fuese tu plan primario. Aplica política de pago.

Preservando beneficios

El pago del secundario toma como base la comparación del pago neto de tu plan primario con el pago neto de tu plan secundario, como si este último fuese primario.

¿Quién paga primero?

Ver tabla en la siguiente página.

Coordinación con el Plan de Salud del Gobierno

El Plan de Salud del Gobierno de Puerto Rico siempre será el pagador secundario ante cualquier otro plan, sin excepción. El plan patronal siempre será el pagador primario.



Asegúrate de llenar el formulario adjunto de Coordinación de Servicios.

	Primario	Secundario	Terciario
Dependencia / No dependencia	Donde usted sea Asegurado Principal	Donde usted sea un Dependiente	
Cumpleaños	Padre cuyo cumpleaños ocurra primero en el año (mes y día de nacimiento). Si ambos coinciden en fechas aplica al que lo cubra por más tiempo.	Segundo cumpleaños	
Custodia	Quien tiene custodia del niño	Cónyuge del custodio	Quien no tiene custodia
Activo/inactivo (asegurado principal)	Plan de Empleo Activo	Plan como retirado	
Activo/inactivo (como dependiente)	Plan como retirado	Plan de Empleo Activo	
Activo/inactivo (retirado como dependiente) y Medicare	Plan de Empleo Activo	Medicare	Plan como retirado
Antigüedad	Póliza más antigua	Póliza más reciente	

Empleado Federal con Medicare Parte A y B*	Primario	Secundario
Por edad (mayor de 65 años)		
Retirado	Medicare	Triple-S
Empleado Activo	Triple-S	Medicare
Por incapacidad		
Empleado Federal que ha recibido beneficios de incapacidad por 6 meses o más	Medicare	Triple-S
Por incapacidad renal		
Cuenta con Medicare basado únicamente en una Enfermedad Renal en Etapa Terminal (ESRD) y:		
1. Se encuentra dentro de los primeros 30 meses de elegibilidad y derecho a Medicare por ESRD (Periodo de coordinación de 30 meses)	Triple-S	Medicare
2. Han sobrepasado el periodo de coordinación de 30 meses y tú o un familiar aún tienen derecho a Medicare por ESRD	Medicare	Triple-S

* Para información detallada sobre Coordinación de Beneficios refiérase a la sección 9 de su Folleto de FEHB.

Formulario de Coordinación de Beneficios

para empleados y retirados federales

Su cubierta de seguro médico tiene una cláusula de Coordinación de Beneficios. Si tienes más de un plan médico en tu núcleo familiar, debes notificarlo llenando este formulario. Es importante tener la información de sus planes actualizadas para evitar pagos incorrectos y/o recobros y poder maximizar sus beneficios.

¿Usted o algún miembro de su familia que está actualmente cubierto por Medicare?

Si No

Si marco que sí, debe de llenar un formulario aparte para cada miembro de su familia que tenga Medicare.

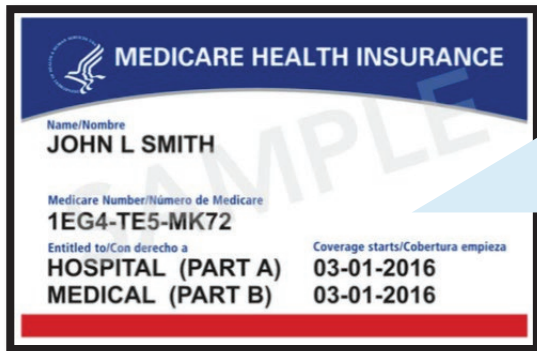

Use el ejemplo de la tarjeta de Medicare para llenar la información solicitada a continuación.

Nombre en la tarjeta de Medicare: _____

Fecha de Nacimiento / /
Mes / Día / Año

- Tiene Medicare por:
- Edad (65 años o mayor)
 - Incapacidad
 - ESRD (Fallo Renal Crónico)
 - Dependiente

¿Qué parte de Medicare tiene?	Sí	No	Número en la tarjeta:	Fecha de Efectividad:
Medicare Parte A (hospital)				
Medicare Parte B (medical)				
Medicare Parte C (Medicare Advantage)				
Medicare Parte D (farmacia)				

Firma: _____

Fecha: _____

Teléfono: () _____ Email: _____

Número de contrato de Triple-S Salud: _____

POR FAVOR, COMPLETE Y DEVUELVA ESTE FORMULARIO DENTRO DE LOS PRÓXIMOS QUINCE (15) DÍAS.

Opciones para devolver el formulario completado:

- ✉ Departamento de Operaciones de Servicios
Triple-S Salud
PO Box 363628
San Juan, PR 00936-3628
- @ email: servicioalcliente@ssspr.com
- ☎ Fax: 787-706-2833



Servicios	Copagos y Coaseguros
Cubierta Básica	
Máximo de Desembolso ("Out of Pocket") para servicios de farmacia, médicos y hospitalarios prestados por proveedores participantes* * Beneficios no esenciales, servicios no cubiertos y servicios prestados por proveedores fuera de la red no se consideran gastos elegibles para la acumulación del desembolso máximo.	\$6,600 Individual \$13,200 Pareja y Familia
Preventivos	
Servicios Preventivos en Centros Preventivos Participantes	\$0
Inmunizaciones (Vacunas)	\$0
Visitas Médicas	
Generalista en Clínicas Salus	\$0
Generalista	\$7.50
Especialista	\$7.50
Subespecialista	\$7.50
Telemedicina	
Nutricionista	\$0 Máximo de 6 visitas al año
Quiropráctico	\$0 Visita inicial y subsiguiente
Cuidado de Maternidad	
Visitas cuidado prenatal y postnatal (al registrarse al Programa Maternal)	\$0
Cuidado prenatal y postnatal	\$7.50
Servicio de parto	\$0
Máquina de lactancia eléctrica	\$0
Terapias	
Manipulaciones de Quiropráctico	\$0 Máximo de 20 manipulaciones al año
Terapia Física	\$10
Terapia Respiratoria	\$10
Pruebas	
Laboratorios	\$1.00 por prueba de diagnóstico
Estudios de Imagen (Rayos X, Sonogramas, MRI, MRA, CT Scan)	\$0
Pruebas de Alergia	\$10
Salud Mental	
Terapia de Grupo	\$7.50
Visitas Colaterales	\$7.50
Psicólogo, Psiquiatra y Trabajador Social Clínico	\$7.50
Hospitalización Regular Parcial	\$0.00, puedes coordinar servicios a través de FHC 1-800-660-4896
Hospitalización	
Regular y Parcial	\$0
Facilidad de Enfermería Especializada (Skilled Nursing Facility)	\$0
Servicios de Emergencia	
Sanitas Urgent Care Medical Centers	\$50
Sala de Emergencia	\$25
Recomendado por Teleconsulta	\$10
Centros de Urgencia	
Litotricia	\$25
Litotricia	\$0

Servicios	Copagos y Coaseguros
Cubierta Básica cont.	
Otros	
Equipo Médico Duradero	25% con Preautorización
Servicios por Proveedores No Participantes en Puerto Rico	10%
Servicios en Estados Unidos	
Se cubren servicios de emergencias y servicios que han sido previamente autorizados por el plan. Cuando recibes servicios fuera del área de cobertura que no son emergencia ni preautorizados, reembolsaremos el 90% de la tarifa establecida por el plan. Esto luego de restar cualquier copago o coaseguro, además de la diferencia en tarifa, según aplique.	
Visión	
Espeuelos o Lentes de Contacto hasta los 21 años de edad	Cubierto hasta un beneficio máximo de \$109
Dental	
Limpieza Dental (adultos y niños) una cada 6 meses	\$0
Radiografías Periapicales y de Mordida	\$0
Radiografía Panorámica (una cada 3 años)	30%
Restauraciones en Amalgamas, Endodoncia, Extracciones y Cirugía Oral	30%
Trasplante de Órganos y Tejidos	
Trasplantes de órganos sólidos, trasplante en tándem de células madres de médula ósea y médula ósea, mini trasplantes (se requiere autorización previa por plan)	\$0
Otros Beneficios	
Quimioterapia	\$10
Radioterapia	\$10

Esto es un breve resumen de carácter informativo y no sustituye ni modifica la póliza. Te exhortamos que revises el Certificado de Beneficios (Póliza) para que conozcas a detalle los beneficios, limitaciones y exclusiones de la cubierta.



PO Box 363628
San Juan PR 00936-3628
ssspr.com

PRESORTED STD
U.S. POSTAGE
PAID
SAN JUAN P.R.
PERMIT NO. 940

Si tienes alguna pregunta sobre tu cubierta del PDP de Triple-S Óptimo PSHB, comunícate con CVS Caremark



Llama al
1-833-251-9747



Visita
www.caremark.com



Triple-S Salud, Inc. cumple con las leyes federales aplicables de derechos civiles y no discrimina en base a raza, color, origen de nacionalidad, edad, discapacidad, o sexo. Triple-S Salud, Inc. complies with applicable federal civil rights laws and does not discriminate because of race, color, national origin, age, disability, or sex. ATTENTION: If you speak English, language assistance services, free of charge, are available to you. Call 787-774-6060, (TTY/TDD) 787-792-1370 or 1-866-215-1999. Free of charge 1-800-981-3241. If you are a federal employee or retiree call 787-774-6081, Toll Free 1-800-716-6081; (TTY / TDD) 787-792-1370; Toll-Free 1-866-215-1999 ATENCIÓN: si habla español, tiene a su disposición servicios gratuitos de asistencia lingüística llame al 787-774-6060, Libre de costo 1-800-981-3241. (TTY/TDD) al 787-792-1370 o 1-866-215-1999. Si es empleado o retirado federal llame al 787-774-6081, libre de costo 1-800-716-6081; (TTY / TDD) 787-792-1370; libre de costo 1-866-215-1999. Concesionario independiente de BlueCross BlueShield Association. TSS-MKT-5700-2024-A